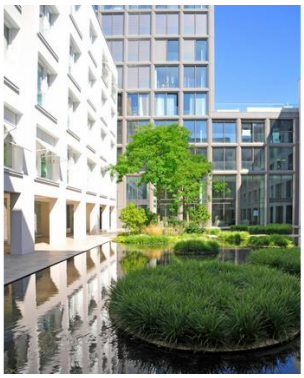
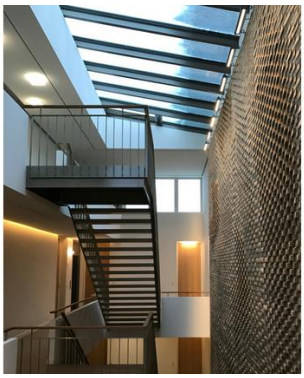

Die **LeitWerk AG**, mit Hauptsitz in Augsburg, übernimmt als Ingenieurbüro für Bau- und Projektmanagement seit 25 Jahren die Abwicklung deutschlandweiter Baustellen. Zu den Geschäftsfeldern von LeitWerk zählen Baumanagement, Projektsteuerung, Qualitäts- und Konfliktmanagement, Generalplanung sowie Bauconsulting und Energetische Sanierung.

Für unsere Bauprojekte in **Augsburg** suchen wir **Sie** zur Verstärkung für die

Ausschreibungsabteilung

Leistungsphase 6

ab sofort, Einsatzort in unserer Zentrale in Augsburg

Ihre Aufgaben:

- Mengenermittlung
- Unterstützung bei der Erstellung von Leistungsverzeichnissen
- Abfragen

Ihr Profil:

Als Voraussetzung sehen wir Studenten des Studienganges Bauingenieurwesen, energieeffizientes Bauen und Architektur.

Wenn wir Ihr Interesse geweckt haben, freuen wir uns auf Ihre aussagekräftige Bewerbung per E-Mail.

Ihre Ansprechpartnerin ist **Frau Motzet: bewerbung@leitwerk-ag.de**